

INFEKTIONEN MIT SARS-COV-2 IN SCHLESWIG-HOLSTEIN Stand in den Kreisen und Kreisfreien Städten | Stichtag 22.04.2021

Neu gemeldete Fälle in SH	420	Aktuell im Krankenhaus	188	Aktuell in Intensivtherapie	56	Aktuell in Beatmung	32	Genesene insgesamt	~ 50.200
---------------------------	------------	------------------------	------------	-----------------------------	-----------	---------------------	-----------	--------------------	-----------------

Kreis	7-d-Inzidenz	Meldungen letzte 7 Tage							letzte 12 Wochen				gesamt mit Δ zum Vortag						
		22.04.	21.04.	20.04.	19.04.	18.04.	17.04.	16.04.	Inzidenz	Fälle	Hosp.	Verst.	Inzidenz	Fälle	Δ	Hosp.	Δ	Verst.	Δ
Herzogtum Lauenburg (RZ)	106,1	30	35	44	11	21	38	31	1.054,4	2.088	148	41	2.298,3	4.551	+30	294	+1	105	-
Stormarn (OD)	103,2	38	47	64	27	21	28	27	867,5	2.118	182	22	2.565,2	6.263	+89	536	+7	289	+1
Pinneberg (PI)	99,0	46	64	53	27	30	54	39	990,2	3.130	269	69	3.010,7	9.517	+54	930	+6	336	+1
Steinburg (IZ)	97,7	27	21	19	17	3	30	11	654,9	858	55	8	1.547,9	2.028	+27	190	+3	31	-
Kiel (KI)	89,5	36	36	46	33	21	14	35	633,7	1.564	113	17	1.844,9	4.553	+41	434	+3	95	-
Ostholstein (OH)	85,3	49	25	33	7	5	29	23	605,4	1.214	97	32	1.459,1	2.926	+49	295	+3	81	+1
Dithmarschen (HEI)	68,3	13	24	18	5	6	11	14	391,2	521	45	2	1.316,1	1.753	+13	171	+3	42	-
Segeberg (SE)	67,1	32	32	28	23	12	32	27	935,5	2.593	71	26	2.254,2	6.248	+32	366	+1	151	-
Neumünster (NMS)	56,1	11	2	6	2	8	11	5	771,9	619	40	2	1.988,9	1.595	+11	112	-	22	-
Rendsburg-Eckernförde (RD)	54,4	21	30	33	17	10	22	16	490,7	1.345	97	15	1.315,6	3.606	+21	313	-	50	+1
Plön (PLO)	53,6	10	11	11	2	7	13	15	328,7	423	36	5	910,7	1.172	+10	165	-	28	-
Lübeck (HL)	53,1	13	14	29	21	5	11	22	751,9	1.628	120	35	2.398,7	5.194	+13	346	+1	93	+1
Schleswig-Flensburg (SL)	43,3	23	19	9	6	10	11	9	624,9	1.257	45	10	1.322,9	2.661	+24	145	+1	56	+1
Nordfriesland (NF)	39,8	4	8	15	4	10	16	9	479,1	795	70	15	1.473,3	2.445	+4	277	+1	77	-
Flensburg (FL)	33,3	2	10	4	4	3	5	2	1.262,1	1.138	79	11	2.386,8	2.152	+2	137	-1	39	-
Schleswig-Holstein	73,5	355	378	412	206	172	325	285	733,2	21.291	1.467	310	1.951,4	56.664	+420	4.711	+29	1.495	+6

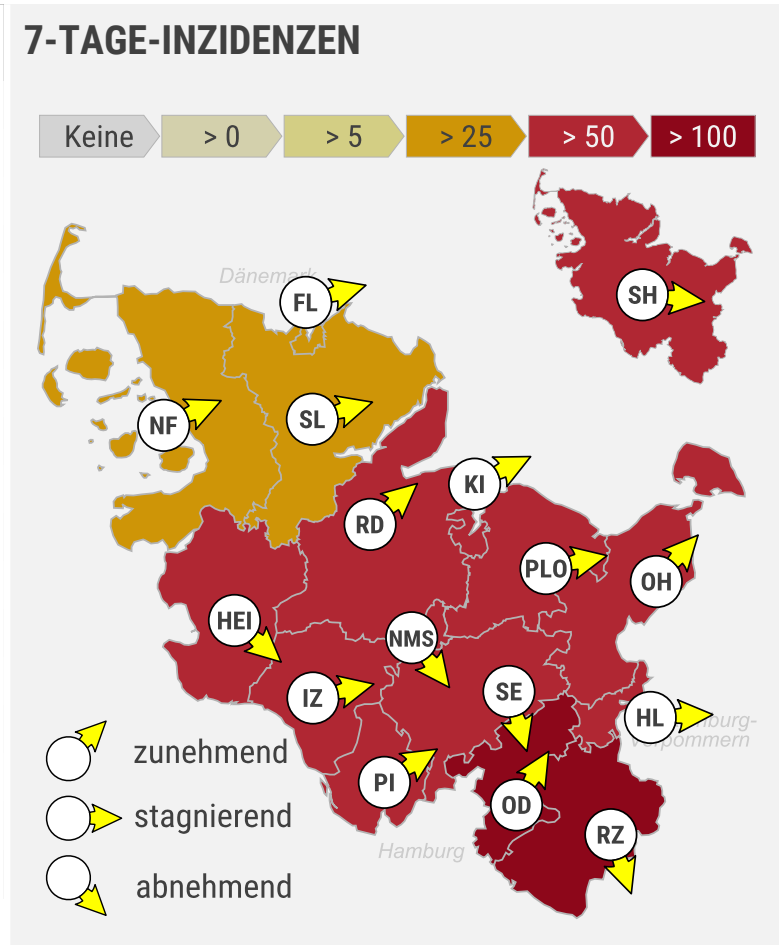

Hinweis: Die Tabelle und Zeitreihen zeigen die Anzahl der Fälle bezogen auf den Tag der Meldung (Meldedatum) an das Gesundheitsamt. Zwischen der Meldung und der Übermittlung kann es zu Verzögerungen kommen. In diesen Fällen kann die kumulative Zunahme (Neu gemeldete Fälle / Δ zum Vortag) von den Werten im ersten Abschnitt der Tabelle (Meldungen letzte 7 Tage) abweichen, da die nachgemeldeten Fälle für den tatsächlichen Meldetag ausgewiesen werden.

ZEITREIHENDARSTELLUNG

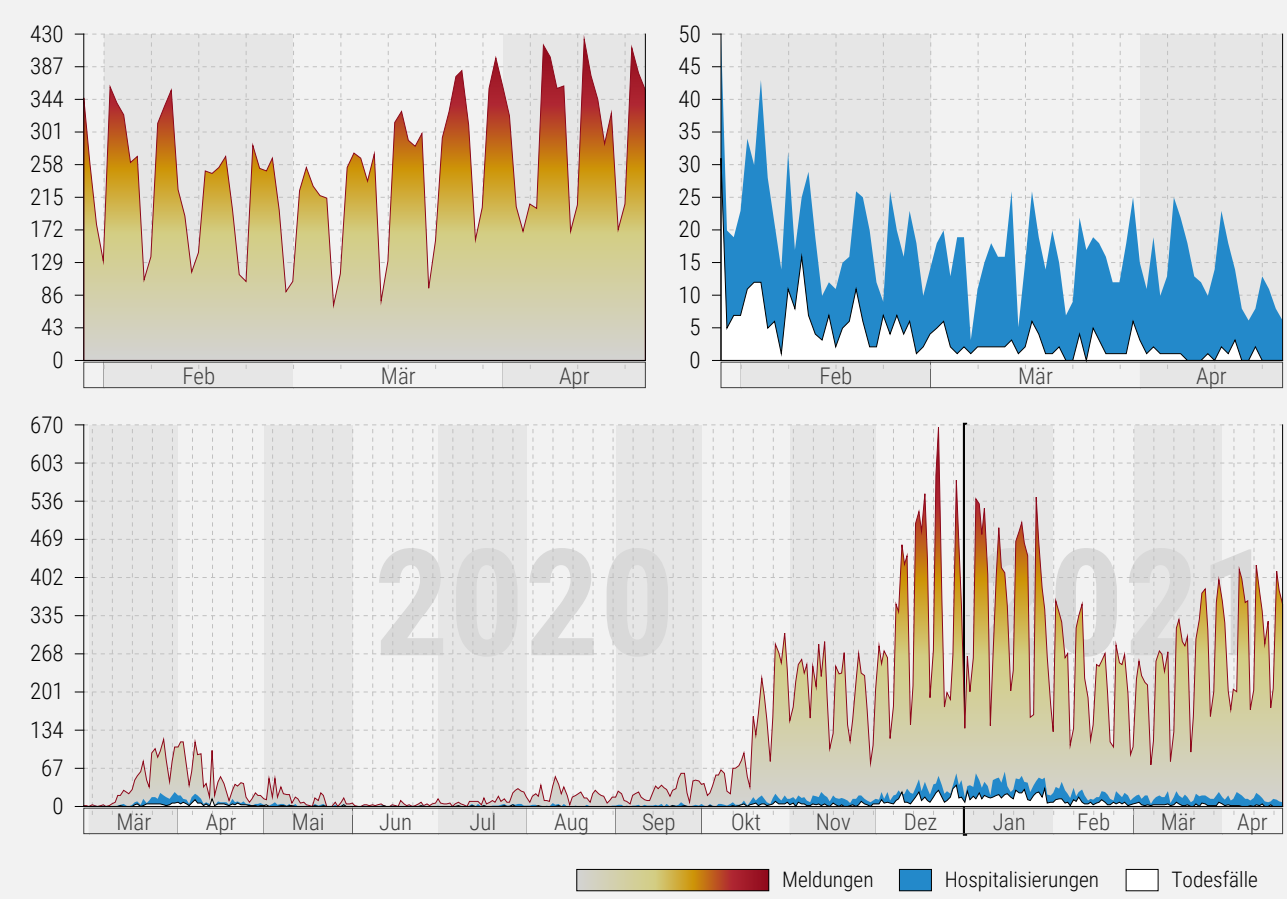

ALTERSVERTEILUNG

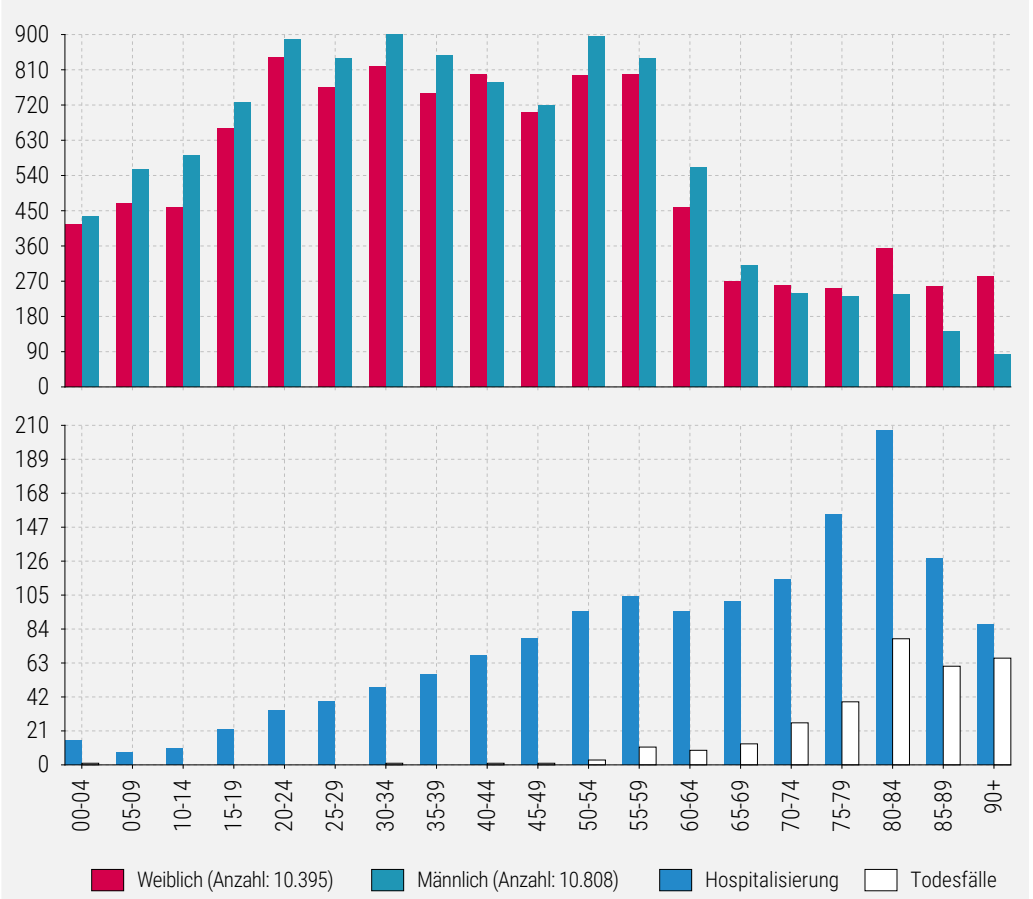

INZIDENZEN KUMULATIV

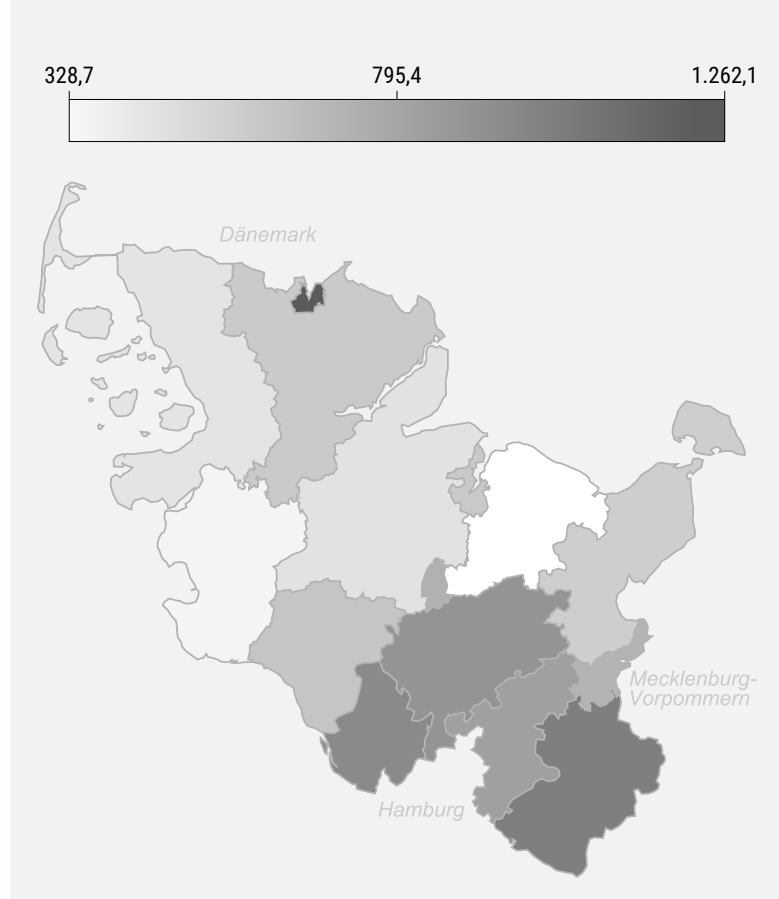

7-Tages-Meldeinzidenzen, CVD-Meldungen, Landesmeldestelle Schleswig-Holstein, Stichtag 22.04.2021 | Datenstand 22.04.2021

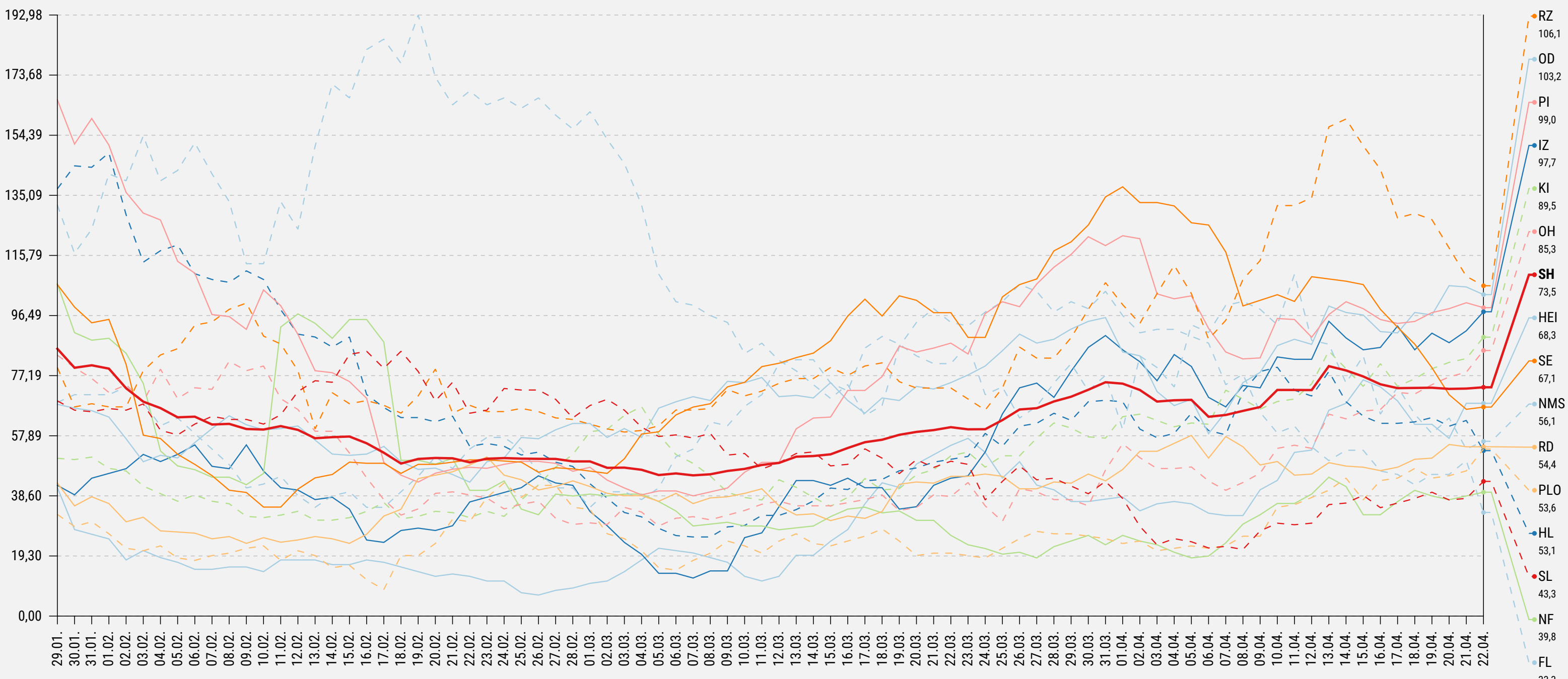

Datum	FL	HEI	HL	IZ	KI	NF	NMS	OD	OH	PI	PLO	RD	RZ	SE	SL	SH
22.04.	33,3	68,3	53,1	97,7	89,5	39,8	56,1	103,2	85,3	99,0	53,6	54,4	106,1	67,1	43,3	73,5
21.04.	49,9	68,3	62,8	91,6	82,7	38,6	53,6	105,7	78,3	100,6	46,6	54,4	109,1	66,4	37,8	73,0
20.04.	45,5	57,1	61,0	87,8	81,4	37,4	63,6	106,1	76,8	98,7	45,1	55,1	118,2	71,1	37,3	72,9
19.04.	45,5	61,6	63,7	90,8	79,4	38,6	58,6	96,7	74,3	97,4	44,3	50,7	127,3	79,7	39,8	73,3
18.04.	42,1	61,6	62,3	85,5	76,2	40,4	64,8	97,5	71,3	94,6	47,4	50,3	129,3	87,3	37,8	73,2
17.04.	45,5	69,1	61,9	93,1	73,7	36,8	73,6	90,9	71,8	94,0	44,3	47,8	127,8	92,7	36,3	73,2
16.04.	46,6	73,6	61,9	86,3	81,0	32,5	64,8	91,3	66,3	95,2	43,5	46,7	143,4	98,5	34,8	74,4
15.04.	53,2	75,8	64,2	85,5	73,7	32,5	83,5	96,7	65,8	98,7	37,3	47,8	151,0	106,4	38,8	76,9
14.04.	53,2	68,3	68,8	89,3	79,4	41,6	74,8	97,5	63,3	100,9	44,3	48,2	159,6	107,5	36,3	78,9
13.04.	49,9	66,1	78,5	94,6	85,1	44,6	87,3	99,5	64,8	96,8	40,4	49,3	157,1	108,2	35,8	80,2
12.04.	54,3	53,3	70,7	82,4	74,6	39,2	88,5	87,2	53,9	89,5	38,1	45,6	134,3	109,0	29,8	72,6
11.04.	61,0	52,6	72,5	82,4	69,7	36,2	109,7	88,9	54,9	95,2	35,7	45,2	131,8	101,0	29,3	72,6
10.04.	58,8	43,5	79,9	83,2	68,9	36,2	93,5	86,8	53,9	95,5	35,0	49,6	131,8	103,2	29,8	72,6
09.04.	65,4	40,5	78,5	73,3	66,5	32,5	98,5	78,2	45,9	82,9	25,6	48,5	114,1	101,4	27,3	67,1

Kompetenzzentrum meldepflichtiger Erkrankungen in Schleswig-Holstein, Datenstand 22.04.2021, weitere Quellen: 'Fallzahlen in Deutschland', Robert Koch-Institut – Ministerium für Soziales, Gesundheit, Jugend, Familie und Senioren des Landes Schleswig-Holstein – Statistisches Bundesamt (Destatis), Genesis-Online, Stichtag 31.12.2019

INFEKTIONEN MIT SARS-COV-2 IN SCHLESWIG-HOLSTEIN Stand in den Kreisen und Kreisfreien Städten | Stichtag 22.04.2021

■ Meldungen
 ■ Hospitalisierungen
 Todesfälle

