

COVID-19-Meldungen für Schleswig-Holstein

Geographische Information - Stichtag 19.10.2020

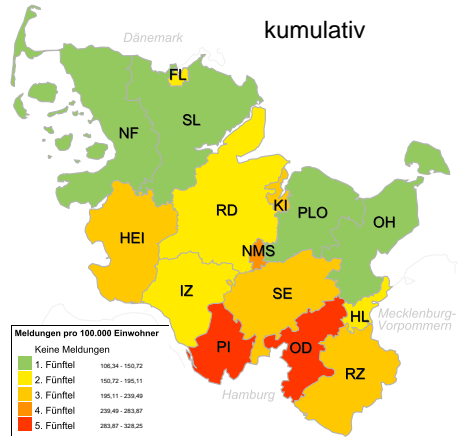
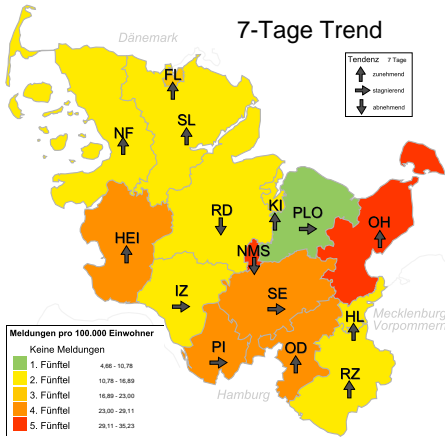

Meldedaten, Verlauf ab 15.10.2020

Meldedaten, kumulativ ab 01.01.2020

Kreis	19.10	18.10	17.10	16.10	15.10
Ostholstein (OH)	44	-	-	10	4
Stormarn (OD)	28	-	-	14	12
Herzogtum Lauenburg (RZ)	14	-	-	6	2
Lübeck (HL)	11	-	-	6	4
Dithmarschen (HEI)	10	-	-	5	13
Pinneberg (PI)	8	11	19	10	7
Segeberg (SE)	6	3	13	16	11
Schleswig-Flensburg (SL)	6	2	6	6	3
Flensburg (FL)	6	1	-	4	2
Rendsburg-Eckernförde (RD)	5	6	-	6	3
Kiel (KI)	5	4	7	5	6
Nordfriesland (NF)	5	2	2	1	3
Steinburg (IZ)	4	-	-	2	4
Plön (PLO)	2	-	-	2	-
Neumünster (NMS)	-	5	3	3	6

Landkreis	Inzidenz	Fälle	Hosp.	Verst.
Pinneberg (PI)	328,25	1.032	151	47
Stormarn (OD)	319,50	777	61	35
Neumünster (NMS)	270,48	215	14	3
Segeberg (SE)	220,99	610	52	7
Dithmarschen (HEI)	216,95	289	42	5
Kiel (KI)	209,66	519	82	12
Herzogtum Lauenburg (RZ)	208,86	412	53	18
Steinburg (IZ)	194,90	256	26	3
Flensburg (FL)	175,41	157	9	3
Lübeck (HL)	171,73	373	16	1
Rendsburg-Eckernförde (RD)	154,34	421	57	14
Plön (PLO)	139,14	179	37	8
Schleswig-Flensburg (SL)	118,49	237	22	5
Ostholstein (OH)	111,68	224	20	-
Nordfriesland (NF)	106,34	176	21	2

Schleswig-Holstein	154	34	50	96	80
---------------------------	------------	-----------	-----------	-----------	-----------

Schleswig-Holstein	5.877	663	163
genesen / aktuell hospitalisiert	-4.900 ¹	31 ²	

Zeitreihendarstellung, bezogen auf Meldedatum

Altersverteilung, kumulativ ab 01.01.2020

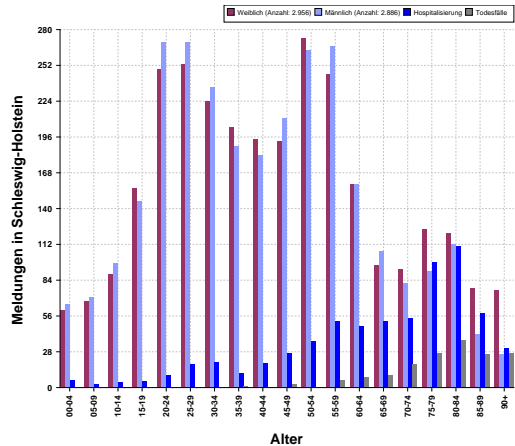
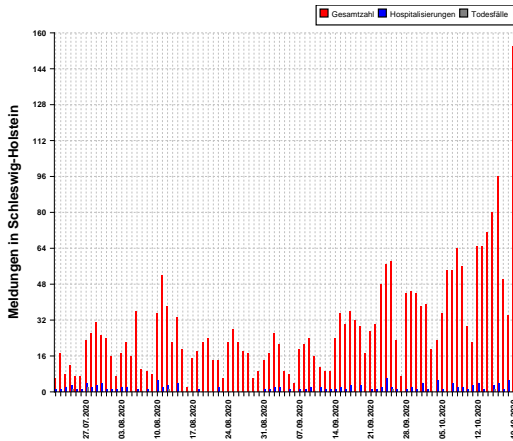

Kompetenzzentrum meldepflichtiger Erkrankungen in Schleswig-Holstein - Datenstand 19.10.2020

(*) geschätzt; Quelle: "Fallzahlen in Deutschland" - Robert Koch-Institut / (?) Quelle: Ministerium für Soziales, Gesundheit, Jugend, Familie und Senioren des Landes Schleswig-Holstein

COVID-19-Meldungen für Schleswig-Holstein

